



Gobierno del
Estado de Sonora

Secretaría
de la Contraloría General

SECRETARÍA DE LA CONTRALORÍA GENERAL

Gastos por Comprobar:

Nombre: Axel Bernardo Cruz Pacheco

Comisión a: Puerto Peñasco, Sonora.

Periodo de: 15 al 17 de mayo de 2024

Oficio de Comisión:

ECOP-DA-0953/2024

Cheque No. de Fecha: Importe \$ 4,250.00

Vehículo Asignado UY-4461-A

Gastos Programados

Banco: Bancomer Cuenta:

\$ 4,250.00

5 al millar viáticos

Relación de documentación comprobatoria:

No.	Fecha	Factura	Prestador de Servicio/ Concepto	Importe
1	15/05/2024	A 524867	Consumo de alimentos	428.00
2	16/05/2024	1.71456E+21	Consumo de alimentos	174.00
3	16/05/2024	S/N	Consumo de alimentos	420.00
4	16/05/2024	FA-1454	Consumo de alimentos (esta factura de \$1,080 se tomara como \$1,038)	1,038.00
5	16/05/2024	1.71456E+21	Consumo de alimentos	165.00
6	15/05/2024	A2062	Servicio hospedaje	800.00
7	16/05/2024	A2064	Servicio hospedaje	800.00
8				
9				
10				
11				
12				
13				
14				
15				
16				
17				
18				
19				
20				

Toda entrega por concepto de "Gastos a Comprobar" deberá quedar cubierta ante la Dirección General de Administración y Control Presupuestal, al siguiente día hábil de concluida la Comisión.

Firma de conformidad

Firma de Persona Comisionada

Subtotal Gastos 3,825.00
Gastos no comprobables 425.00
Efectivo Devuelto 0.00
Importe del Cheque 4,250.00

gasto no comprobable

Firma de Recepción y Control Presupuestal

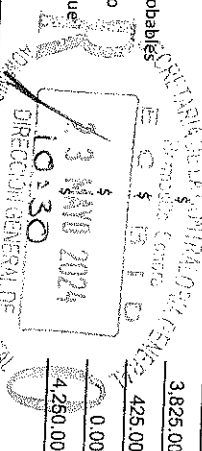

Hermosillo, Sonora, 20 de mayo de 2024.

En relación a los gastos no comprobables equivalentes al 10% de la comisión **ECOP-DA-0953/2024 con destino a Puerto Peñasco, Sonora**. Por un importe de \$425.00 pesos, estos gastos fueron pagados en diferentes lugares durante la estancia en Puerto Peñasco, Sonora; tales como propinas y alimentación sin factura.

Alimentos sin factura	\$250.00 pesos
Propinas	\$175.00 pesos

Total, erogado fuera de comprobación: \$425.00 pesos

ATENTAMENTE

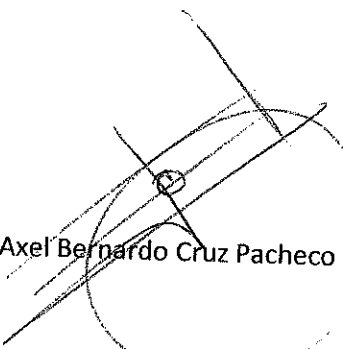

Axel Bernardo Cruz Pacheco

Vo. Bo.

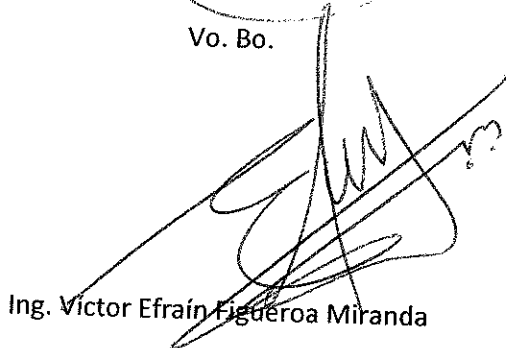

Ing. Victor Efraín Figueroa Miranda

Ing. Víctor Efraín Figueroa Miranda
Director General de Evaluación y Control de Obra Pública
Secretaría de la Contraloría General.

En cumplimiento a lo dispuesto en el oficio de comisión No. ECOP-DA-0953/2024, con fundamento en el Artículo 17, fracción I del Reglamento Interior de esta Secretaría, se me comisionó para que, en compañía del Ing. José Alonso Aragón Valenzuela, realizara la verificación física de la obra "Construcción de planta de tratamiento de aguas residuales para una capacidad de 100 l/s en la localidad de Puerto Peñasco, en el Estado de Sonora (Primera etapa)", correspondiente a la auditoría núm. **35-PROAGUA(S074)23PUERTOPEÑASCO/2023**, ejecutada con cargo al Programa de Agua Potable, Drenaje y Tratamiento, ejercicio fiscal 2023 (S074); la obra se encuentra ubicada en el Municipio de Puerto Peñasco, Sonora; comprendiendo la comisión el periodo del 15 al 17 de mayo de 2024.

A continuación, se hace un desglose de las actividades realizadas:

El día 15 de mayo de 2024, nos trasladamos al Municipio de Puerto Peñasco, nos presentamos en las oficinas del Organismo Operador Municipal de Agua Potable, Alcantarillado y Saneamiento de Puerto Peñasco, Sonora, reuniéndonos con el enlace de la auditoría y el residente de la obra, el Ing. José Javier Franco Islas para realizar la verificación física de los trabajos realizados.

Obra: "Construcción de planta de tratamiento de aguas residuales para una capacidad de 100 L/S en la Localidad de Puerto Peñasco (primera etapa), Municipio de Puerto Peñasco, en el Estado de Sonora."

Contratista: LB Procesos Ambientales, S.A. de C.V.

Contrato: LO-85-I36-826048990-N-6-2023

Ejecutora: Organismo Operador Municipal de Agua Potable, Alcantarillado y Saneamiento de Puerto Peñasco, Sonora.

Importe Contrato: \$ 48,099,101.02 C/IVA

Localidad: Puerto Peñasco

Municipio: Puerto Peñasco



Concluidos los trabajos correspondientes a este día, se procedió a realizar la Pernocta.

El día 16 de mayo de 2024, nos trasladamos al lugar de los trabajos para continuar con la verificación física de los trabajos realizados.

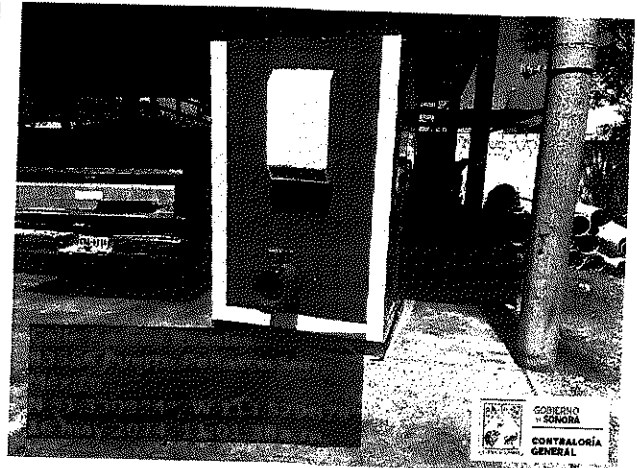

Concluidos los trabajos correspondientes a este día, se procedió a realizar la Pernocta.

El día 17 de mayo de 2024, nos trasladamos al lugar de los trabajos para continuar con la verificación física de los trabajos realizados.

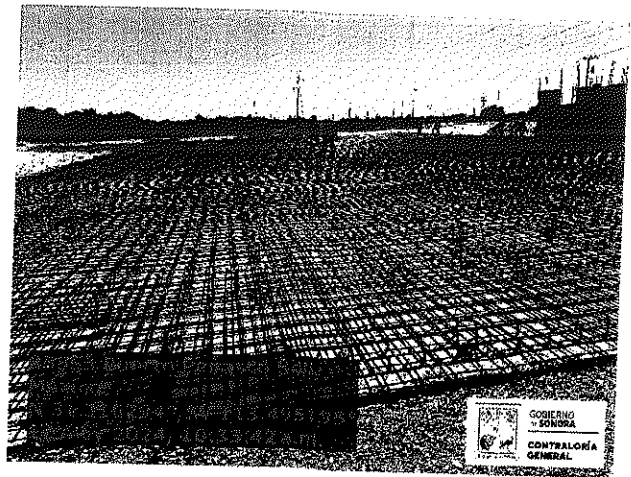
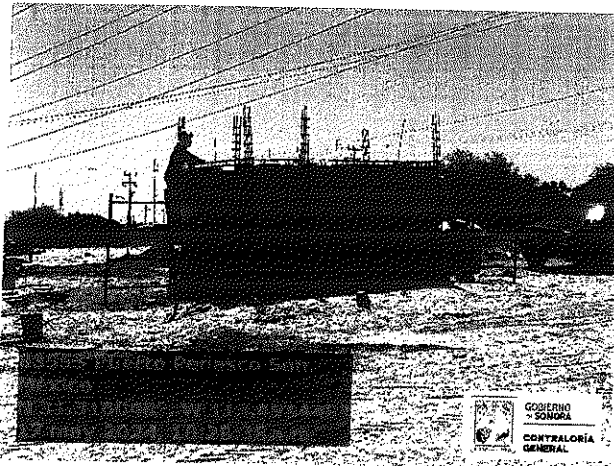

Concluidos los trabajos correspondientes a este día, nos trasladamos a la Ciudad de Hermosillo, dando por concluida la comisión.

Ing. Axel Bernardo Cruz Pacheco.
Jefe de Departamento

No. Carro:	
Gasolina:	5,500
Casetas:	458
Otros:	
Total:	\$ 5,958
kilometraje	
Inicial:	12743
Entrega:	13728
Diferencia:	985



GOBIERNO
DE SONORA

SECRETARÍA DE LA
**CONTRALORÍA
GENERAL**

Dirección General de Evaluación y Control de Obra Pública

Secretaría de la Contraloría General

Oficio: ECOP-DA-0953/2024.

Hermosillo, Sonora a 14 de mayo de 2024.

Asunto: Se comisiona

ING. AXEL BERNARDO CRUZ PACHECO.

Jefe de Departamento.

Presente.-

Con fundamento en el Artículo 17, fracción I del Reglamento Interior de esta Secretaría, se le comisiona para que, en compañía del Ing. José Alonso Aragón Valenzuela, realice la verificación física de la obra "Construcción de planta de tratamiento de aguas residuales para una capacidad de 100 l/s en la localidad de Puerto Peñasco, en el estado de Sonora (Primera etapa)", correspondiente a la auditoría No. 35-PROAGUA(S074)23PUERTOPEÑASCO/2023, derivada de las auditorías directas concertadas dentro del Programa Anual de Auditoría. La obra se encuentra ubicada en el municipio de Puerto Peñasco, Sonora.

Dicha comisión comprende los días del 15 al 17 de mayo del año en curso, para lo cual dispondrá de 2 días de viáticos con pernocta y 1 día de viáticos sin pernocta con cargo a los recursos del 5 al millar federal, debiendo rendir un informe escrito con las conclusiones respectivas.

El recorrido se realizará en el vehículo Pick Up S10 con número de placas UY-4461-A, recorriendo 1,350 km de carretera pavimentada, cruzando 4 casetas de peaje, por lo que deberá coordinarse con el área respectiva para que el vehículo se le proporcione el día 15 de mayo a partir de las 7:00 horas, entregándolo al término de la comisión, de acuerdo a las instrucciones giradas por esta unidad.

Agradeciendo su atención, me reitero a sus órdenes para cualquier duda o aclaración.

ATENTAMENTE.



SECRETARÍA DE LA CONTRALORIA GENERAL
DIRECCIÓN GENERAL DE EVALUACIÓN
Y CONTROL DE OBRA PÚBLICA
HERMOSILLO, SONORA.

ING. VÍCTOR EFRAÍN FIGUEROA MIRANDA.
Director General.

C.c.p. Lic. David López Huguez. Director General de Administración y Control Presupuestal de la S.C.G. Presente

Lic. Ángela Beatriz Beltrán Figueroa. Director de Recursos Financieros y Materiales. Presente

C.P. Gabriela Campa Cáñez. Subdirectora de Recursos Humanos. Presente

Archivo

JARL/LMN/CGGV

R *[Firma]*

Oomapas
PUERTO PEÑASCO, SONORA.

15 MAYO 2024

RECIBIDO

Centro de Gobierno, Edificio Hermosillo, Segundo Nivel, Blvd. Paseo del Río y Galeana C.P. 83280, Hermosillo,
Sonora, Teléfono (662) 217 1885, (662) 217 2517.

www.sonora.gob.mx



GOBIERNO
DE SONORA

CONTRALORÍA
GENERAL

SOLICITUD DE GASTOS DE VIATICOS

FECHA: 14 de mayo de 2024.

CLAVES PRESUPUESTARIAS:

1060000900 1304E103O02133A1 375011 2415EN1300
1060000900 1304E103O02133A1 375021 2415EN1300

ADSCRIPCIÓN: Secretaría de la Contraloría General

UNIDAD RESPONSABLE: 1060000900 Dirección General de Evaluación y Control de Obra Pública

UNIDAD EJECUTORA: 1304E501O02133A1 FISCAL.CTRL.EVAL.GEST.P

NOMBRE DEL SERVIDOR PUBLICO: Ing. Axel Bernardo Cruz Pacheco
Num. Empleado 16123
Nivel 9.

PUESTO FUNCIONAL: Jefe de Departamento

DESTINO: Puerto Peñasco, Sonora.

MOTIVO: Se le comisiona para que, en compañía del Ing. José Alonso Aragón Valenzuela, realice la verificación física de la obra "Construcción de planta de tratamiento de aguas residuales para una capacidad de 100 l/s en la localidad de Puerto Peñasco, en el estado de Sonora (Primera etapa)", correspondiente a la auditoría No. 35-PROAGUA(S074)23PUERTOPEÑASCO/2023, derivada de las auditorías directas concertadas dentro del Programa Anual de Auditoría. La obra se encuentra ubicada en el municipio de Puerto Peñasco, Sonora. Según oficio de comisión No. ECOP-DA-0953/2024.

PERIODO DE LA COMISIÓN: 15 al 17 de mayo de 2024.

POR INSTRUCCIONES DE: Ing. Víctor Efraín Figueroa
Miranda. Director General De Evaluación y Control De Obra
Pública.

NÚMERO DE DÍAS	COSTO POR DÍA	TOTAL, POR DÍA
VIATICOS CON PERNOCTA: 2 días	\$ 1,700.00	\$ 3,400.00
VIATICOS SIN PERNOCTA: 1 día	\$ 850.00	\$ 850.00
SUMA TOTAL:		\$ 4,250.00

OBSERVACIONES: Con cargo a los recursos del 5 al millar federal.

RECIBÍ DE LA CAJA DE GOBIERNO LA CANTIDAD DE: \$ 4,250.00 (cuatro mil doscientos cincuenta pesos 00/100 M.N.)

SERVIDOR PÚBLICO COMISIONADO

SOLICITA - RECIBE

AUTORIZA

ING. AXEL BERNARDO CRUZ PACHECO
RFC CUPA790112CB7

LIC. DAVID LOPEZ HUGUEZ
DIRECTOR GENERAL DE
ADMINISTRACIÓN Y CONTROL
PRESUPUESTAL

ING. VÍCTOR EFRAÍN FIGUEROA
MIRANDA
DIRECTOR GENERAL DE
EVALUACIÓN Y CONTROL DE OBRA
PÚBLICA.



RESTAURANT ELBA

CALLE 5 DE MAYO 901-- COLONIA LA LOMA C.P. 84600
SANTA ANA, SONORA TEL. (641)32-41697
R.F.C. REL900723Q60

FACTURA	
Serie	A
Folio	524867
Fecha	15/may./2024

Moneda MXN Tipo de Comprobante I Ingreso
No de Serie del Certificado del CSD: 00001000000505574881 Fecha y Hora de Timbrado: 15/05/2024 11:27:19 RFCProvCertif
Folio Fiscal: 6A21C68C-4024-4ADC-8CA3-0B1C97EAA6FA No. de Serie del Certificado del SAT: 00001000000705928441
601 Regimen General De Ley Personas Morales

RFC Receptor: GES790913CTO CP: 83260 Lugar de Expedición: 84600 Fecha y Hora de Emisión: 15/05/2024 10:27:18
Nombre: GOBIERNO DEL ESTADO DE SONORA
Régimen: 603 - Régimen de Personas Morales con Fines no Lucrativos
Uso del CFDI: G03 Gastos en general

Clave Procto Servicio	No. de Identif.	Cant.	Clave Unidad	Unidad	Concepto	Precio Unitario	Importe
90101501	0001	1.00	E48	SERVICIO	CONSUMO DE ALIMENTOS		
Impuesto Traslado. Base: 368.97 Impuesto: 002 Tipo factor: Tasa Tasa o Cuota: 0.160000 Importe: 59.03						368.97	368.97

Forma de Pago: 28 Tarjeta de débito
Medio de Pago: PUE Pago en una sola exhibición
Total con Letra: Cuatrocientos veintiocho pesos con 00/100 MXN



Sello Digital del CFDI:

Uabwz+LarwKCy0ngqn7BvLAR5XcPdHnxv8wxgB5QDAmxF5ae3ou0/6n+S1Uk0CWOfhrEs/zYwBFVphOYri4UcKmYk6AuOtozU7QLCVH7PGH1EvGR7MJ5xS9LHAokZZ94mA53T+KJ
uP4lx2ctXAwvV6l/QcU6e0rpXuO5WryutkZVUuP5aM6kt66A5pnXe99Cnbl0InCRoK+i26izPgwfMiOxd7ADu98AUSi40hISVwjcvNhlitbZZm4u3D/YWd6JphD9731qCuZ60hXirYkUsbmJ09
XUDKIOOT2YveNnp2L3Q3rvfymptS9Y0x+gtBX9QqV6/vwoY3danQ==

Sello del SAT:

ElqgqFU7bem73eauFkrjDX38uVd2z3BN7XIBqTf9FYgM2VldrC9xwtf+5KrCYjZgMYqebqgti6bEw7FFobkand9OmFxr8GvZTKxUsRIMuLEtrSWpekoT3WobL5XkpPOuAdPvYXaFmAo
W1PeZ+OJkdcSPkm3u67sBbLVmm+jIGNMyQwCE3gX/JHDyWYJ2uKjoCwkwZa932wHbNxaS8AnQALYUAYkDMVCReZJHcGra0jU8IF4gYH81Uhr2c1zY1wYmMYGLNuBYXSUQKY9
Dw18DI//1eU9pZLSR6iNDcK4M9KL8+rXNKU36zKwCldScMZb5nBvQ0Aq==

Cadena Original:

jj4.0j6A21C68C-4024-4ADC-8CA3-0B1C97EAA6FA|2024-05-15T11:27:19|Uabwz+LarwKCy0ngqn7BvLAR5XcPdHnxv8wxgB5QDAmxF5ae3ou0/6n+S1Uk0CWOfhrEs/zYwBFVphOYri
4UcKmYk6AuOtozU7QLCVH7PGH1EvGR7MJ5xS9LHAokZZ94mA53T+KJ+uP4lx2ctXAwvV6l/QcU6e0rpXuO5WryutkZVUuP5aM6kt66A5pnXe99Cnbl0InCRoK+i26izPgwfMiOxd7ADu9
8AUSi40hISVwjcvNhlitbZZm4u3D/YWd6JphD9731qCuZ60hXirYkUsbmJ09XUDKIOOT2YveNnp2L3Q3rvfymptS9Y0x+gtBX9QqV6/vwoY3danQ==j00001000000705928441j|

SUBTOTAL	368.97
I.V.A. 16%	59.03
TOTAL	428.00

This XML file does not appear to have any style information associated with it. The document tree is shown below.

```
<cfdi:Comprobante xmlns:cfdi="http://www.sat.gob.mx/cfd/4" xmlns:implocal="http://www.sat.gob.mx/implocal" xmlns:tns="http://cancelacfd.sat.gob.mx"
xmlns:xsi="http://www.w3.org/2001/XMLSchema-instance"
Certificado="MIIF9jCCA96gAwIBAgIUMDAwMDEwMDAwMDA1MDU1NzQ4ODEwDQYJKoZIhvcNAQELBQAwggGEMSAwHgYDQDDb8BVVRPUk1EQUQgQ0VSVElGSUNBRE9SQTEuMCwGA1UECgwLU0VSvK1D
CondicionesDePago="Contado" Exportacion="01" Fecha="2024-05-15T10:27:18" Folio="524867" FormaPago="28" LugarExpedicion="84600" MetodoPago="PUE"
Moneda="MXN" NoCertificado="00001000000505574881"
Sello="Uabwz+LarwKCy0ngqn7BvLAR5XcPdHnxv8wxgB5QDAmxFSae3ou0/6n+S1Uk0CW0fhrEs/zYwtBFVphOYrii4UcKmYk6Au0tozU7QLCVH7PGH1EvGR7MJ5xS9LHAokZZ94mAS3T+KJuP4Ix2cf
Serie="A" SubTotal="368.97" TipoCambio="1" TipoDeComprobante="1" Total="428.00" Version="4.0" xsi:schemaLocation="http://www.sat.gob.mx/cfd/4
http://www.sat.gob.mx/sitio_internet/cfd/4/cfdv40.xsd http://www.sat.gob.mx/implocal http://www.sat.gob.mx/sitio_internet/cfd/implocal/implocal.xsd">
<cfdi:Emisor Nombre="RESTAURANT ELBA" RegimenFiscal="601" Rfc="REL900723Q60"/>
<cfdi:Receptor DomicilioFiscalReceptor="83260" Nombre="GOBIERNO DEL ESTADO DE SONORA" RegimenFiscalReceptor="603" Rfc="GES790913CT0" UsoCFDI="603"/>
<cfdi:Conceptos>
<cfdi:Concepto Cantidad="1.00" ClaveProdServ="90101501" ClaveUnidad="E48" Descripcion="CONSUMO DE ALIMENTOS" Importe="368.97"
NoIdentificacion="0001" ObjetoImp="02" Unidad="SERVICIO" ValorUnitario="368.970000">
<cfdi:Impuestos>
<cfdi:Traslados>
<cfdi:Traslado Base="368.97" Importe="59.03" Impuesto="002" TasaOCuota="0.160000" TipoFactor="Tasa"/>
</cfdi:Traslados>
</cfdi:Impuestos>
</cfdi:Concepto>
</cfdi:Conceptos>
<cfdi:Impuestos TotalImpuestosTrasladados="59.03">
<cfdi:Traslados>
<cfdi:Traslado Base="368.97" Importe="59.03" Impuesto="002" TasaOCuota="0.160000" TipoFactor="Tasa"/>
</cfdi:Traslados>
</cfdi:Impuestos>
<cfdi:Complemento>
<tfd:TimbreFiscalDigital xmlns:tfd="http://www.sat.gob.mx/TimbreFiscalDigital" FechaTimbrado="2024-05-15T11:27:19"
NoCertificadoSAT="00001000000705928441" RfcProvCertif="PPD101129EA3"
SelloCFD="Uabwz+LarwKCy0ngqn7BvLAR5XcPdHnxv8wxgB5QDAmxFSae3ou0/6n+S1Uk0CW0fhrEs/zYwtBFVphOYrii4UcKmYk6Au0tozU7QLCVH7PGH1EvGR7MJ5xS9LHAokZZ94mAS3T+KJu
SelloSAT="EiqgqFU7bem/3eauFkrjDX38uVd2z3BFN7XtBqTI9FYgM2VidrC9xwtfh+5KrCYiJzgmYqebqgH19bEw7FFobkand9OmFxr8GvZTKxUsRfMfuLEtrsWpekoT3Wobl5XkpPouAdPvlyX
UUID="6A21C68C-4024-4ADC-8CA3-0B1C97EAA6FA" Version="1.1" xsi:schemaLocation="http://www.sat.gob.mx/TimbreFiscalDigital
http://www.sat.gob.mx/sitio_internet/cfd/TimbreFiscalDigital/TimbreFiscalDigitalv11.xsd"/>
</cfdi:Complemento>
</cfdi:Comprobante>
```



Verificación de comprobantes fiscales digitales por internet

RFC del emisor	Nombre o razón social del emisor	RFC del receptor	Nombre o razón social del receptor
REL900723Q60	RESTAURANT ELBA	GES790913CT0	GOBIERNO DEL ESTADO DE SONORA
Folio fiscal	Fecha de expedición	Fecha certificación SAT	PAC que certificó
6A21C68C-4024-4ADC-8CA3-0B1C97EAA6FA	2024-05-15T10:27:18	2024-05-15T11:27:19	PPD101129EA3
Total del CFDI	Efecto del comprobante	Estado CFDI	Estatus de cancelación
\$428.00	Ingreso	Vigente	Cancelable sin aceptación

Imprimir



CADENA COMERCIAL OXXO
R.F.C. CC08605231N4

Lugar de Expedición
CP: 83550

Factura: 1714558240516144110415

Régimen Fiscal:
623 - Opcional para Grupos de Sociedades
Folio Fiscal:
45a3804a-9b53-45c6-9569-b7bc8dde511c

Serie: 10MXL
Tipo de Comprobante: I - Ingreso
Exportación: 01 - No Aplica

Número del serie CSD del SAT: 00001000000505750848
Número del serie CSD del emisor: 00001000000506772672

Fecha de emisión: 2024-05-16T07:41:10
Fecha de certificación: 2024-05-16T08:41:11

Facturado a: GOBIERNO DEL ESTADO DE SONORA
Dirección: COMONFORT Y DR. PALIZA
Delegación/Municipio: HERMOSILLO
RFC: GES790913CT0
Régimen Fiscal: 603 - Personas Morales con Fines no Lucrativos
C.P : 83260
Colonia: CENTENARIO
Estado: SONORA
Uso CFDI: G03 - Gastos en general

Cantidad	Clave ID	Artículo	Precio Unitario	Impuesto	Importe	ObjetoImp
1.00 EA	50131701	YOGHURT BEBER LICUADO FRESA PLATANO 470	29.00	0.00	29.00	02
2.00 EA	50181900	PAY DELIXIA IND QUESO PHILADELPHIA 235G	39.91	20.18	79.82	02
1.00 EA	50131700	BIOLEVE HELADO NAPOLITANO 500ML	27.00	0.00	27.00	02
1.00 EA	50192100	CACAHUATE TAJIN BITZ 160 GR	16.67	1.33	16.67	02

PUE - Pago en una sola exhibición Forma de Pago 28 - Tarjeta de débito	SUBTOTAL TASA IVA 0 % TASA IVA 16 % TASA IEPS 8 % TOTAL	152.49 0.00 13.79 7.72 174.00
--	---	---



Sello digital del SAT
KunO8u0LXQOOH6sQkUSnx+6z+9ySDOPJYWKxhDaAR5wfSpQ7yy7KB0NVRDF7Vhged1aOWopljf3XztsH3dQaIWhjogOSAAR4bljUxxD+z7nVNCwqfLWWW44CnTD0QxW+MHeKxouOOCwS5rstE+IC3x8Nb2h+P45Jqq/6YNfrfUuopkh+DXWaRz/1L8826eZuL/8FeWNmX+4RpZitzOCqz7TUQnuWzskVvwRDU/hedE22DyZqRhRvmSdRjqazkxuNufmWf1XSkN5FBNng4EwaUDIGNXphVSAG0RLISCPBp7iBiBosYCAvPSLBb/rAg51i1FxtOfenaIUPuJA==
Sello digital del SAT
ggqIMi1Jt4+MkQ0TbSKhFQbJS3Ep59ytUPUX9vyXyApwufDLrCR9IOLpkBlhZiaV8c4LPCG+TJ2/XIM2TvmkhqySteVfDuZjcQRh/AHCK6CAadm5sAeCwNxbF+mQ95b6y70LhJ/dRS/bgz1rConwAn8ILc7hj6IVuCVqm8lcPo0y+xkrHxSTK4s3nXACvluY9E5I9PS0US/Li8glta6V8I5mj6LrTjHnxX2hTix0dzHqG4z51x2BvhWAD8icZntdKE+NYq6ibci5t/bkYPBomVW8GuCabj+X6rWVvCeGurkVkhjD2kO5mIS10dx+YEBuG5nChr/VeehBDORICsw==
Cadena Original
||1.1|45a3804a-9b53-45c6-9569-b7bc8dde511c|2024-05-16T08:41:11|AUR100128NN3|KunO8u0LXQOOH6sQkUSnx+6z+9ySDOPJYWKxhDaAR5wfSpQ7yy7KB0NVRDF7Vhged1aOWopljf3XztsH3dQaIWhjogOSAAR4bljUxxD+z7nVNCwqfLWWW44CnTD0QxW+MHeKxouOOCwS5rstE+IC3x8Nb2h+P45Jqq/6YNfrfUuopkh+DXWaRz/1L8826eZuL/8FeWNmX+4RpZitzOCqz7TUQnuWzskVvwRDU/hedE22DyZqRhRvmSdRjqazkxuNufmWf1XSkN5FBNng4EwaUDIGNXphVSAG0RLISCPBp7iBiBosYCAvPSLBb/rAg51i1FxtOfenaIUPuJA==|00001000000505750848||
*Este documento es una representación impresa de un CFDI.

This XML file does not appear to have any style information associated with it. The document tree is shown below.

```
<cfdi:Comprobante xmlns:cfdi="http://www.sat.gob.mx/cfd/4" xmlns:xsi="http://www.w3.org/2001/XMLSchema-instance"
xsl:schemaLocation="http://www.sat.gob.mx/cfd/4 http://www.sat.gob.mx/sitio_internet/cfd/4/cfdv40.xsd" Version="4.0" Serie="10MXL"
Folio="171458240516144110415" Fecha="2024-05-16T07:41:10" Exportacion="01"
Sello="KunO8u0lXQOOH6sQkUSnx+6z+9ySDOPJYIwKhDaAR5wfSpQ7yy7KBONVRDF7VhgEdiaOWopljf3XztSH3dQaIWhjogOSAAR4bljUxxD+z7nVNcwfqrLWW/W44CnTD0QXW+mHeKxouOCws5rs
FormaPago="28" NoCertificado="00001000000506772672"
Certificado="MIIGCCCA/KgAwIBAgIUMDAwMDEwMDA1MDY3NzI2ZmZlbnRlcjE3NDY3KjEhcnNAQELBQAwwGEMSAWHgyDVQQDBBBVVPUklEQUG0QSVSElGSUNBRE9SQTEuMCwGA1UECgw1U0VSVKID
SubTotal="152.49" Moneda="MXN" Total="174.00" TipoDeComprobante="I" MetodoPago="PUE" LugarExpedicion="83550">
<cfdi:Emitor Nombre="CADENA COMERCIAL OXXO" Rfc="CCO8605231N4" RegimenFiscal="623"/>
<cfdi:Receptor Rfc="GES790913CT0" Nombre="GOBIERNO DEL ESTADO DE SONORA" UsoCFDI="603" DomicilioFiscalReceptor="83260" RegimenFiscalReceptor="603"/>
<cfdi:Conceptos>
<cfdi:Concepto ClaveProdServ="50131701" NoIdentificacion="7501040095344" Cantidad="1.00" ClaveUnidad="EA" Unidad="EA" Descripcion="YOGHURT BEBER
LICUADO FRESA PLATANO 470" ValorUnitario="29.00" Importe="29.00" ObjetoImp="02">
<cfdi:Impuestos>
<cfdi:Traslados>
<cfdi:Traslado Base="29.00" Impuesto="002" TipoFactor="Tasa" TasaOCuota="0.000000" Importe="0.00"/>
</cfdi:Traslados>
</cfdi:Impuestos>
</cfdi:Concepto>
<cfdi:Concepto ClaveProdServ="50181900" NoIdentificacion="7501954909201" Cantidad="2.00" ClaveUnidad="EA" Unidad="EA" Descripcion="PAY DELIXIA IND
QUESO PHILADELPHIA 235G" ValorUnitario="39.9106" Importe="79.821201" ObjetoImp="02">
<cfdi:Impuestos>
<cfdi:Traslados>
<cfdi:Traslado Base="86.21" Impuesto="002" TipoFactor="Tasa" TasaOCuota="0.160000" Importe="13.79"/>
<cfdi:Traslado Base="79.82" Impuesto="003" TipoFactor="Tasa" TasaOCuota="0.080000" Importe="6.39"/>
</cfdi:Traslados>
</cfdi:Impuestos>
</cfdi:Concepto>
<cfdi:Concepto ClaveProdServ="50131700" NoIdentificacion="7502271155760" Cantidad="1.00" ClaveUnidad="EA" Unidad="EA" Descripcion="BIOLEVE HELADO
NAPOLITANO 500ML" ValorUnitario="27.00" Importe="27.00" ObjetoImp="02">
<cfdi:Impuestos>
<cfdi:Traslados>
<cfdi:Traslado Base="27.00" Impuesto="002" TipoFactor="Tasa" TasaOCuota="0.000000" Importe="0.00"/>
</cfdi:Traslados>
</cfdi:Impuestos>
</cfdi:Concepto>
<cfdi:Concepto ClaveProdServ="50192100" NoIdentificacion="7502294224047" Cantidad="1.00" ClaveUnidad="EA" Unidad="EA" Descripcion="CACAHUATE TAJIN
BITZ 160 GR" ValorUnitario="16.66667" Importe="16.66667" ObjetoImp="02">
<cfdi:Impuestos>
<cfdi:Traslados>
<cfdi:Traslado Base="18.00" Impuesto="002" TipoFactor="Tasa" TasaOCuota="0.000000" Importe="0.00"/>
<cfdi:Traslado Base="16.67" Impuesto="003" TipoFactor="Tasa" TasaOCuota="0.080000" Importe="1.33"/>
</cfdi:Traslados>
</cfdi:Impuestos>
</cfdi:Concepto>
</cfdi:Conceptos>
<cfdi:Impuestos TotalImpuestosTrasladados="21.51">
<cfdi:Traslados>
<cfdi:Traslado Impuesto="002" TipoFactor="Tasa" TasaOCuota="0.000000" Base="74.00" Importe="0.00"/>
<cfdi:Traslado Impuesto="002" TipoFactor="Tasa" TasaOCuota="0.160000" Base="86.21" Importe="13.79"/>
<cfdi:Traslado Impuesto="003" TipoFactor="Tasa" TasaOCuota="0.080000" Base="96.49" Importe="7.72"/>
</cfdi:Traslados>
</cfdi:Impuestos>
<cfdi:Complemento>
<tfd:TimbreFiscalDigital xmlns:tfd="http://www.sat.gob.mx/TimbreFiscalDigital" xmlns:xsi="http://www.w3.org/2001/XMLSchema-instance"
xsi:schemaLocation="http://www.sat.gob.mx/TimbreFiscalDigital
http://www.sat.gob.mx/sitio_internet/cfd/TimbreFiscalDigital/timbreFiscalDigitalv11.xsd" Version="1.1" UUID="45a3804a-9b53-45c6-9569-b7bc8dde511c"
FechaTimbrado="2024-05-16T08:41:11" RfcProvCertif="AUR100128NN3"
SellosAT="giM11JT4+MKQ0TBskHFqBJ3Ep59ytUPUXj9vyXApwuFDLCr9IOLpkBiHziaV8c4LPCG+Tj2/XIM2vmkhgystevFdUzjcQRh/AHKCK6Adm5sAcCwnXB+fmg95b6y70hJ/dRS/
SelloCFD="KunO8u0lXQOOH6sQkUSnx+6z+9ySDOPJYIwKhDaAR5wfSpQ7yy7KBONVRDF7VhgEdiaOWopljf3XztSH3dQaIWhjogOSAAR4bljUxxD+z7nVNcwfqrLWW/W44CnTD0QXW+mHeKxouO
NoCertificadoSAT="00001000000505750848"/>
</tfd:TimbreFiscalDigital>
</cfdi:Complemento>
<cfdi:Addenda>
<ns:Oxxo xmlns:ns="https://www.oxxo.com/ns/addenda/oxxo/1" version="1.1">
<ns:generales tipoDocumento="Factura"/>
<ns:clavesDescripcion c_MetodoPago="Pago en una sola exhibición" c_RegimenFiscal="Personas Morales con Fines no Lucrativos"
c_TipoDeComprobante="Ingreso" c_UsoCFDI="Gastos en general" e_RegimenFiscal="Opcional para Grupos de Sociedades"/>
<ns:receptor>
<ns:domicilioFiscal calle="COMONFORT Y DR. PALIZA" ciudad="HERMOSILLO" codigoPostal="83260" colonia="CENTENARIO" estado="SONORA"
municipio="HERMOSILLO" numero="SN" pais="MEX"/>
</ns:receptor>
<ns:datosTienda codigoPostal="83550" direccion="Calle 13 y Av. Emiliano Zapata *Puerto Penasco Centro (50KDX PUERTO PENASCO, SON)" nombre="Miguel
Hidalgo Mx1"/>
<ns:id=PORTAL86395176</ns:id>
</ns:Oxxo>
</cfdi>Addenda>
</cfdi:Comprobante>
```



Verificación de comprobantes fiscales digitales por internet

RFC del emisor	Nombre o razón social del emisor	RFC del receptor	Nombre o razón social del receptor
CCO8605231N4	CADENA COMERCIAL OXXO	GES790913CT0	GOBIERNO DEL ESTADO DE SONORA
Folio fiscal	Fecha de expedición	Fecha certificación SAT	PAC que certificó
45A3804A-9B53-45C6-9569-B7BC8DDE511C	2024-05-16T07:41:10	2024-05-16T08:41:11	AUR100128NN3
Total del CFDI	Efecto del comprobante	Estado CFDI	Estatus de cancelación
\$174.00	Ingreso	Vigente	Cancelable sin aceptación

[Imprimir](#)

IBVAJU9309090 - 3 15/05/2024 20:53
YOSHURT 1 29.00
BIGLEVE HELADO NAPOL 1 27.00
CACAHUATE TAJIN B 1 20.00
SIMPLES Sonora Norte P5 -1 -2.00
PAYQUESOPHILADE2356 1 50.00
PAYQUESOPHILADE2356 1 50.00
Fol_Uta:624828 1 50.00
ID=10AXL50KDX3 Total: \$ 174.00
*** AHORRO: \$2.00 *** IVA INCLUIDO: \$ 0.00
CIENTO SETENTA Y CUATRO PESOS 00/100 M.N.
Pago Electrónico: 174.00

BEVA

Emitor: BANORTE
VENTA

Afiliación 6492912
Tarjeta *****4797 VENCE /
Débito
AUT: 001172

TOTAL M.N. \$ 174.00
101

AUTORIZADO SIN FIRMA

ARJC: ARJC: 6E/9F5DE/A64651C

AID: AID: A0000000031010

PAGARE NEGOCIABLE ÚNICAMENTE CON INSTITUCIONES DE CREDITO.
POR ESTE PAGARE ME OBLIGO INCONDICIONALMENTE A PAGAR
A LA ORDEN DEL BANCO ACREDITANTE EL IMPORTE DE ESTE TITULO.
ESTE PAGARE PROCEDE DEL CONTRATO DE APERTURA DE CREDITO
QUE EL BANCO ACREDITANTE Y EL TARJETAHABIENTE TIENEN
CELEBRADO.

Pago: \$ 174.00 Cambio: \$ 0.00

email:atencionclientes@oxko.com
Teléfono sin costo 81 83 20 20 20

¡Tenemos un lugar para ti!

Administrando o trabajando en OXXO,
La Cadena de Tiendas de Proximidad
más grande de Latinoamérica.

Acércate a un colaborador de tienda o búscanos en
redes sociales como "OXXO Reclutamiento"

para iniciar tu proceso. Aplica restricciones.

Consulta nuestro aviso de privacidad

en <https://www.oxko.com/>

>>>> COPIA CLIENTE >>>>

IBVAJU9309090 3 15/05/2024 20:53
YOSHURT 1 29.00
BIGLEVE HELADO NAPOL 1 27.00
CACAHUATE TAJIN B 1 20.00
SIMPLES Sonora Norte P5 -1 -2.00
PAYQUESOPHILADE2356 1 50.00
PAYQUESOPHILADE2356 1 50.00
Fol_Uta:624828 1 50.00
ID=10AXL50KDX3 Total: \$ 174.00
*** AHORRO: \$2.00 *** IVA INCLUIDO: \$ 0.00
CIENTO SETENTA Y CUATRO PESOS 00/100 M.N.
Pago Electrónico: 174.00

BEVA

Emitor: BANORTE
VENTA

Afiliación 6492912
Tarjeta *****4797 VENCE /
Débito
AUT: 001172

TOTAL M.N. \$ 174.00
101

AUTORIZADO SIN FIRMA

ARJC: ARJC: 6E/9F5DE/A64651C

AID: AID: A0000000031010

PAGARE NEGOCIABLE ÚNICAMENTE CON INSTITUCIONES DE CREDITO.
POR ESTE PAGARE ME OBLIGO INCONDICIONALMENTE A PAGAR
A LA ORDEN DEL BANCO ACREDITANTE EL IMPORTE DE ESTE TITULO.
ESTE PAGARE PROCEDE DEL CONTRATO DE APERTURA DE CREDITO
QUE EL BANCO ACREDITANTE Y EL TARJETAHABIENTE TIENEN
CELEBRADO.

Pago: \$ 174.00 Cambio: \$ 0.00

email:atencionclientes@oxko.com

Teléfono sin costo 81 83 20 20 20

¡Tenemos un lugar para ti!

Administrando o trabajando en OXXO,

La Cadena de Tiendas de Proximidad

más grande de Latinoamérica.

Acércate a un colaborador de tienda o búscanos en

redes sociales como "OXXO Reclutamiento"

para iniciar tu proceso. Aplica restricciones.

Consulta nuestro aviso de privacidad

en <https://www.oxko.com/>

>>>> COPIA CLIENTE >>>>

RFC emisor:
Nombre emisor:
RFC receptor:
Nombre receptor:
Código postal del receptor:
Régimen fiscal receptor:
Uso CFDI:

RAGV720403JH2
VERONICA RAMOS GONZALEZ
GES790913CT0
GOBIERNO DEL ESTADO DE SONORA
83260
Personas Morales con Fines no Lucrativos
Gastos en general.

Folio fiscal:
No. de serie del CSD:
Código postal, fecha y hora de emisión:
Efecto de comprobante:
Régimen fiscal:
Exportación:

3F309E49-ED5E-4035-AC54-33581B848D32
00001000000701136636
83550 2024-05-16 13:32:08
Ingreso
Incorporación Fiscal
No aplica

Conceptos

Clave del producto y/o servicio	No. identificación	Cantidad	Clave de unidad	Unidad	Valor unitario	Importe	Desuento	Objeto impuesto		
50121900		1.00	H87	Pieza	388.89	388.89		SI objeto de impuesto		
Descripción	CONSUMO DE ALIMENTOS				Impuesto	Tipo	Base	Tipo Factor	Tasa o Cuota	Importe
Número de pedimento	Número de cuenta predial				IVA	Traslado	388.89	Tasa	8.00%	31.11

Moneda:
Forma de pago:
Método de pago:

Peso Mexicano
Efectivo
Pago en una sola exhibición

Subtotal
Impuestos trasladados
Total

IVA 8.00%

\$ 388.89
\$ 31.11
\$ 420.00

Sello digital del CFDI:
aHjHT0yTpMJKq1vXbSqIECNL0nocKHtICIPV7jZeJlmWrhcABe0XyL5cciahGeFZfH0hYBtOL05oAsUPduhvjYYSX+PVaUGJ68RHN8sDFDH+0s2eHKBgsRgpjMxeTnK9spBmK5nDNh0NuY45wWN/rT4PaVMlmYfMlvcMir2LUy0DsZuav97Mh8D2iKt6PwVGz7ld2nyQy5i6OF6bMmHlsCqjhOGS+3Jo+Ag+3mKEduEsFsritd7vmOdTvfrgNJ2+Uydckqlpg5z9n7R8Px6MC6JfxW0/VqvYG
OIQRUOVyOobTNkgkXb9jYrTdObTISyJRn0LhB14cYrFrzSNTA==

Sello digital del SAT:
P6/zJIHULplbBsA0h/Igqu92zSmjAXRvNhf0D64hIW4tpNTsOoSfhqOIXdH0bWCKTK2RuCIVIR5doCfRMwqUGJFzKRzGDK4VHOWizuZWjlc7Yt0J6OqRVAn9Mbh2rj+e4eVlgB6rAS2j8E6BcB+QQQWsw+/DZKYtYIKSEuusVtB2UhsigBrLDtYjv4c0s47joZUPkXFrllxcylMlxrK9hvnIT8kBAttsgy4XbBaz1qdPLCEzKOt+XcZsC0k66/jwWYBdMm1zaGkzYBij1Ov8XKHlzmV0ZjAsG/1dJZESZcxf91KELZACr51o05M29azugDkuxvdASoBH1Dtv+0aA==

Cadena Original del complemento de certificación digital del SAT:
[1.1]3F309E49-ED5E-4035-AC54-33581B848D32[2024-05-16T13:33:30]SAT970701NN3[aHjHT0yTpMJKq1vXbSqIECNL0nocKHtICIPV7jZeJlmWrhcABe0XyL5cciahGeFZfH0hYBtOL05oAsUPduhvjYYSX+PVaUGJ68RHN8sDFDH+0s2eHKBgsRgpjMxeTnK9spBmK5nDNh0NuY45wWN/rT4PaVMlmYfMlvcMir2LUy0DsZuav97Mh8D2iKt6PwVGz7ld2nyQy5i6OF6bMmHlsCqjhOGS+3Jo+Ag+3mKEduEsFsritd7vmOdTvfrgNJ2+Uydckqlpg5z9n7R8Px6MC6JfxW0/VqvYGOIQRUOVyOobTNkgkXb9jYrTdObTISyJRn0LhB14cYrFrzSNTA==]00001000000504465028[
RFC del proveedor de certificación: SAT970701NN3 Fecha y hora de certificación: 2024-05-16 13:33:30
No. de serie del certificado SAT 00001000000504465028

This XML file does not appear to have any style information associated with it. The document tree is shown below.

```
<cfdi:Comprobante xmlns:cfdi="http://www.sat.gob.mx/cfd/4" xmlns:xsi="http://www.w3.org/2001/XMLSchema-instance"
xsi:schemaLocation="http://www.sat.gob.mx/cfd/4 http://www.sat.gob.mx/sitio_internet/cfd/4/cfdv40.xsd" Version="4.0" Fecha="2024-05-16T13:32:08"
Sello="aHjHT0yTpMJKqiplvXbSqiECNL0nocKHtICLPV7jZe/jlmWrhcABe0XyL5cciahGeFzFH0hYBtOL05oAsUPduhvJ/YsX+PVaUGJ68RHN8sDFDH+0s2eHKBgSrgpJmXeTnK9spBmKSndN0uY4
FormaPago="01" NoCertificado="00001000000701136636"
Certificado="MIIGQzCCBCugAwIBAgIUMDAwMDEwMDAwMDA3MDEwMzY2MzYwDQYJKoZIhvcNAQELBQAwggGVMUwMwYDVQQDDCxBQyBERUwGU0VSvKlDSU8gREUGQURNUSU5JU1RSQUNJT04gVFJQJlVU
SubTotal="388.89" Moneda="MXN" Total="420.00" TipoDeComprobante="I" Exportacion="01" MetodoPago="PUE" LugarExpedicion="83550">
  <cfdi:Emisor Rfc="RAGV720403JH2" Nombre="VERONICA RAMOS GONZALEZ" RegimenFiscal="621"/>
  <cfdi:Receptor Rfc="GES790913CT0" Nombre="GOBIERNO DEL ESTADO DE SONORA" DomicilioFiscalReceptor="83260" RegimenFiscalReceptor="603" UsoCFDI="G03"/>
  <cfdi:Conceptos>
    <cfdi:Concepto ClaveProdServ="50121900" Cantidad="1.00" ClaveUnidad="H87" Unidad="Pieza" Descripcion="CONSUMO DE ALIMENTOS" ValorUnitario="388.89"
    Importe="388.89" ObjetoImp="02">
      <cfdi:Impuestos>
        <cfdi:Traslados>
          <cfdi:Traslado Base="388.89" Impuesto="002" TipoFactor="Tasa" TasaOCuota="0.080000" Importe="31.11"/>
        </cfdi:Traslados>
      </cfdi:Impuestos>
    </cfdi:Concepto>
  </cfdi:Conceptos>
  <cfdi:Impuestos TotalImpuestosTrasladados="31.11">
    <cfdi:Traslados>
      <cfdi:Traslado Base="388.89" Impuesto="002" TipoFactor="Tasa" TasaOCuota="0.080000" Importe="31.11"/>
    </cfdi:Traslados>
  </cfdi:Impuestos>
  <cfdi:Complemento>
    <tfd:TimbreFiscalDigital xmlns:tfd="http://www.sat.gob.mx/TimbreFiscalDigital" xsi:schemaLocation="http://www.sat.gob.mx/TimbreFiscalDigital
    http://www.sat.gob.mx/sitio_internet/cfd/TimbreFiscalDigital/TimbreFiscalDigitalv11.xsd" Version="1.1" UUID="3F309E49-ED5E-4035-AC54-33581B848D32"
    FechaTimbrado="2024-05-16T13:33:30" RfcProvCertif="SAT970701NN3"
    SelloCFD="aHjHT0yTpMJKqiplvXbSqiECNL0nocKHtICLPV7jZe/jlmWrhcABe0XyL5cciahGeFzFH0hYBtOL05oAsUPduhvJ/YsX+PVaUGJ68RHN8sDFDH+0s2eHKBgSrgpJmXeTnK9spBmKSnd
    NoCertificadoSAT="00001000000504465028"
    SelloSAT="P6/zJlHULplbBsA0h/Igqu92zSmjAXRvNhF0D64hIW4tpNTsOoSFhq0LXdH0bWCKTK2RuCiVIR5doCtRMwQUJGFzKRzGDK4VH0W1zuZWjIc7Yt0J6OqRVAn9Mbh2rj+e4eVIGB6rAS2
  </cfdi:Complemento>
</cfdi:Comprobante>
```



Verificación de comprobantes fiscales digitales por internet

RFC del emisor	Nombre o razón social del emisor	RFC del receptor	Nombre o razón social del receptor
RAGV720403JH2	VERONICA RAMOS GONZALEZ	GES790913CT0	GOBIERNO DEL ESTADO DE SONORA
Folio fiscal	Fecha de expedición	Fecha certificación SAT	PAC que certificó
3F309E49-ED5E-4035-AC54-33581B848D32	2024-05-16T13:32:08	2024-05-16T13:33:30	SAT970701NN3
Total del CFDI	Efecto del comprobante	Estado CFDI	Estatus de cancelación
\$420.00	Ingreso	Vigente	Cancelable sin aceptación

[Imprimir](#)



ANAHY PACHECO RENDON

RFC: PARA831227518

Tipo de Comprobante: I - Ingreso

Lugar de Expedición: 83550

Regimen Fiscal: 612 - Personas Físicas con Actividades Empresariales y Profesionales

Forma de pago: 01 - Efectivo
Método de pago: PUE - Pago en una sola exhibición
Moneda: MXN - Peso Mexicano

Folio: FA - 1454
Fecha: 16/5/2024 09:32:57

Datos del cliente

Cliente: GOBIERNO DEL ESTADO DE SONORA
R.F.C.: GES790913CTO
Domicilio: COMONFORT Y DR. PALIZA No. S/N, COL. CENTENARIO, C.P. 83260, HERMOSILLO, SONORA, MEXICO

Uso CFDI: G03 - Gastos en general.

Cantidad	Unidad	Clave	Clave	Concepto /	Valor	Descuentos	Impuestos	Importe
		Unidad SAT	Producto/Servicio	Descripción	Unitario			
1.00	SERVICIO	Q3 - Comida	90101501 - Restaurantes	Desayuno	1,000.0000	0.00	002 - IVA - 80.00	1,000.00

Importe con letra:
MIL OCHENTA PESOS 00/100

Subtotal: 1,000.00
Impuestos Trasladados: 80.00
Total: 1,080.00

CFDI Relacionado:

Tipo Relación: -

CFDI Relacionado:



Serie del Certificado del emisor: 00001000000511804233
Folio fiscal: AA3DFFAD-53FD-49E8-AA53-47B91855CDF3
No. de Serie del Certificado del SAT: 00001000000505142236
Fecha y hora de certificación: Mayo 16 2024 - 10:33:04

Este documento es una representación impresa de un CFDI

Sello Digital del CFDI

HFRljwJ+b4EGS+Rcf0IRtfuo8dd3U9HeFYuXDPmpRdjMs8L0wLsH7vA59McBHGqkwFz400xO0MOPip5WO+w2d7xaH9uIgEEcm0m
kixfA6EL8/bnKaWtr+zH+ogX1Wu4lu/O2r5IOzS9q4V95167VeKnDmaoPJNf+e5/C8LmfE+H92DbmEIIVtcTg9yqjTDNtW57h8C
E/MgWXSONpGQdXICtm2gafGYJ1+yFKzNfvmCAvmB1eKr268siRc+6MwnhJtmlesn5bF0oZsRASLCXGclLys61PyMTBfR6Vb+BaLQ
JmFRj9ff94EZOXZJNPauGmWrlxZTSYKcjdGfw05mfQ==

Sello del SAT

bNFHc4WjgT6/HjSrlar48G50MjZjb0mi8e0jXPqLPK6ru/H8W1Fm0IzseQaKjp5TW7xPuSI+ucOfVMmRaZqk7fgezLqlykIW0vtl
gYAGxNKOCLTg/Yk8ISDTbgQTbs1vm5vYH/Eul1vzOUUSM+nFnBmjHzgmIwpntaUmQAB/q/hkLdbZxeEscUyAGhMQb5GUzKihQUc
gbT7MkrQV7SoPCP/Gg6OZ2jYaxixDesMsY65Skxd/AaMial/MrUPnUYxefdBu304Y1BZxpji+TDrNT2wEjuHUxkoI934jHvFvp1r
lrBW6c/0yOZAS7eLkzZm5ME4+5Qv8S7zRoe3DVkg==

Cadena original del complemento de certificación digital del SAT

[1.1|AA3DFFAD-53FD-49E8-AA53-47B91855CDF3|2024-05-16T10:33:04|MAS0810247C0|HFRljwJ+b4EGS+Rcf0IRtfuo
8dd3U9HeFYuXDPmpRdjMs8L0wLsH7vA59McBHGqkwFz400xO0MOPip5WO+w2d7xaH9uIgEEcm0mkixfA6EL8/bnKaWtr+zH+ogX
1Wu4lu/O2r5IOzS9q4V95167VeKnDmaoPJNf+e5/C8LmfE+H92DbmEIIVtcTg9yqjTDNtW57h8CE/MgWXSONpGQdXICtm2gafGY
J1+yFKzNfvmCAvmB1eKr268siRc+6MwnhJtmlesn5bF0oZsRASLCXGclLys61PyMTBfR6Vb+BaLQJmFRj9ff94EZOXZJNPauGmW
lxZTSYKcjdGfw05mfQ==|00001000000505142236|]

This XML file does not appear to have any style information associated with it. The document tree is shown below.

```
<cfdi:Comprobante xmlns:cfdi="http://www.sat.gob.mx/cfd/4" xmlns:xsi="http://www.w3.org/2001/XMLSchema-instance"
xsi:schemaLocation="http://www.sat.gob.mx/cfd/4 http://www.sat.gob.mx/sitio_internet/cfd/4/cfdv40.xsd" Version="4.0" Serie="FA" Folio="1454"
Fecha="2024-05-16T09:32:57"
Sello="HFR1jwJ+b4EGS+Rcf0IRtFu08dd3U9HeFYuXDPmpRdjMs8L0wLJsh7vA59McBHGqkWFz400x00MOPJp5W0+w2d7xaH9uIgeECm0mkixfA6EL8/bnKaWtR+zH+ogX1Wu4lu/02r510zS9q4V951
FormaPago="01" NoCertificado="00001000000511804233"
Certificado="MIIF4zCCA8uGAWIBAgIUMDAwMDEwMDAwMDA1MTE4MDQyMzMDQyY7K0ZiHvcNAQELBQAwggGEMSAwHgYDVQQDBdBVVRPUk1EQUQgQ0VSVElGSUNBRE9SQTEuMCwGA1UECgw1U0VSVk1D
SubTotal="1000.00" Moneda="MXN" Total="1000.00" TipoDeComprobante="I" Exportacion="01" MetodoPago="PUE" LugarExpedicion="83550">
<cfdi:Emisor RegimenFiscal="612" Rfc="PARA8312275I8" Nombre="ANAHY PACHECO RENDON"/>
<cfdi:Receptor Rfc="GES790913CT0" Nombre="GOBIERNO DEL ESTADO DE SONORA" DomicilioFiscalReceptor="83260" RegimenFiscalReceptor="603" UsoCFDI="603"/>
<cfdi:Conceptos>
<cfdi:Concepto ClaveProdServ="90101501" ClaveUnidad="Q3" Cantidad="1.00" Unidad="SERVICIO" NoIdentificacion="02" Descripcion="Desayuno"
ValorUnitario="1000.00" Importe="1000.00" ObjetoImp="02">
<cfdi:Impuestos>
<cfdi:Traslados>
<cfdi:Traslado Base="1000.00" Impuesto="002" TipoFactor="Tasa" TasaOCuota="0.080000" Importe="80.00"/>
</cfdi:Traslados>
</cfdi:Impuestos>
</cfdi:Concepto>
</cfdi:Conceptos>
<cfdi:Impuestos TotalImpuestosTrasladados="80.00">
<cfdi:Traslados>
<cfdi:Traslado Impuesto="002" TipoFactor="Tasa" TasaOCuota="0.080000" Importe="80.00" Base="1000.00"/>
</cfdi:Traslados>
</cfdi:Impuestos>
<cfdi:Complemento>
<tfd:TimbreFiscalDigital xmlns:tfd="http://www.sat.gob.mx/TimbreFiscalDigital" xmlns:xsi="http://www.w3.org/2001/XMLSchema-instance"
xsi:schemaLocation="http://www.sat.gob.mx/TimbreFiscalDigital
http://www.sat.gob.mx/sitio_internet/cfd/TimbreFiscalDigital/TimbreFiscalDigitalv11.xsd" Version="1.1" UUID="AA3DFFAD-53FD-49E8-AA53-47B91855CDF3"
FechaTimbrado="2024-05-16T10:33:04" RfcProvCertif="MAS0810247C0"
SelloCFD="HFR1jwJ+b4EGS+Rcf0IRtFu08dd3U9HeFYuXDPmpRdjMs8L0wLJsh7vA59McBHGqkWFz400x00MOPJp5W0+w2d7xaH9uIgeECm0mkixfA6EL8/bnKaWtR+zH+ogX1Wu4lu/02r510zS
NoCertificadoSAT="00001000000505142236"
SelloSAT="bNFHc4WjgT6/HjSrLar48GS0MjZjb0mi8e0jXPqLPK6ru/H8W1Fm0lZseQaKjP5TW7xPuSI+uc0fVmmRaZqk7fgezLqlykjW0vtlgjYagXNKOCltg/Yk8ISDTbgQTbs1vm5vYH/Eu11
</cfdi:Complemento>
</cfdi:Comprobante>
```

**HACIENDA**
SECRETARÍA DE HACIENDA Y CRÉDITO PÚBLICO**SAT**
SERVICIO DE ATENCIÓN AL PAGADOR**Verificación de comprobantes fiscales digitales por internet**

RFC del emisor	Nombre o razón social del emisor	RFC del receptor	Nombre o razón social del receptor
PARA8312275I8	ANAHY PACHECO RENDON	GES790913CT0	GOBIERNO DEL ESTADO DE SONORA
Folio fiscal	Fecha de expedición	Fecha certificación SAT	PAC que certificó
AA3DFFAD-53FD-49E8-AA53-47B91855CDF3	2024-05-16T09:32:57	2024-05-16T10:33:04	MAS0810247C0
Total del CFDI	Efecto del comprobante	Estado CFDI	Estatus de cancelación
\$1,080.00	Ingreso	Vigente	Cancelable con aceptación

Imprimir



CADENA COMERCIAL OXXO
R.F.C. CC08605231N4

Lugar de Expedición
CP: 83550

Factura: 1714558240517023040270

Régimen Fiscal:

623 - Opcional para Grupos de Sociedades

Folio Fiscal:

588f9362-ebae-475c-9da1-4f5cb10e7b39

Número del serie CSD del SAT: 00001000000505750848

Número del serie CSD del emisor: 00001000000506772672

Serie: 10MXL

Tipo de Comprobante: I - Ingreso

Exportación: 01 - No Aplica

Fecha de emisión: 2024-05-16T19:30:40

Fecha de certificación: 2024-05-16T20:30:41

Facturado a: GOBIERNO DEL ESTADO DE SONORA

Dirección: COMONFORT Y DR. PALIZA

Delegación/Municipio: HERMOSILLO

RFC: GES790913CT0

Régimen Fiscal: 603 - Personas Morales con Fines no Lucrativos

C.P : 83260

Colonia: CENTENARIO

Estado: SONORA

Uso CFDI: G03 - Gastos en general

Cantidad	Clave ID	Artículo	Precio Unitario	Impuesto	Importe	ObjetoImp
1.00 EA	50201712	TE HELADO JAZTEA 1LT	36.00	0.00	36.00	02
1.00 EA	50192100	SABRITAS CYE 160GR	63.89	5.11	63.89	02
1.00 EA	50202306	REFresco COCA-COLA 473 ML LATA:COLA:REGULAR	22.22	1.78	22.22	02
2.00 EA	50181900	VUALA BIG VAINILLA 75GR	16.67	2.67	33.33	02

PUE - Pago en una sola exhibición

Forma de Pago

28 - Tarjeta de débito

SUBTOTAL

TASA IVA 0 %

TASA IEPS 8 %

TASA IVA 8 %

TOTAL

155.44

0.00

7.78

1.78

165.00



Sello digital del SAT

WzKGLSxdMpHkHNTniapGRDUUVNRwUxrdjXjM3LS6XSOnSRXntOyvmZgq/XhMthX2hBgQ0q7DoMp6rUgQCVXzBn8aU331B
RGdHCEkfW6AoY7ZckHvt0BrqlyGaFDgUuHxmoTU2nI7irFW7poXjrAFBvatpUOYktP1ulft+Zljnavy6GjFuE1WOAJXmdXyUnzbA
HjuqKsMuN99R+KP9KRe6G5ec5QXHU4s+fDy41Kh6NRundzOA0swqSfEepqCj08XC5iR0bL8mVEST+AQiEIB9Nmmdn5ffPb6
KtrwAjjUE9NLrQFD5+OsMW6wxUY2BEjgeQ/97rhFYpjCI9M2A==

Sello digital del SAT

bvix8V1DeF0yztumteB3b8Qm6t70tbZSUyY9ADUEmD1QuAy+PL8uPdxZieRdxOXN8j3pl0k12m7QKF5l+Ajj7gO+Ycp61/Lx
sLUPiPeQXUCLNLTZJPfYHAD0pJQoh46UzGaCl6FCvxxpNhKkQUbdf5xQDjEtEq5oXO0OUIMAXdtLjgyiavLND/bx9gcvkfyMjj0Erbj
8YEAUuPuyUCuB1ZYP7YCH+9mn30RVn+nWVKrEhj6uou+JzOuf5qb4ICOi/FKmzoQTgvG7hPJQh+wxQ4y7jWm1jbgR8/cfMpvls
UUXvpt3WLO5ih+ty51NnZ YU5jM/aRf9jD96IQI2cA==

Cadena Original

||1.1|588f9362-ebae-475c-9da1-4f5cb10e7b39|2024-05-16T20:30:41|AUR100128NN3|WzKGLSxdMpHkHNTniapGRDUUVNRwUxrdjXjM3LS6XSOnSRXntOyvmZgq/XhMthX2hBgQ0q7DoMp6rUgQCVXzBn8aU331B
RGdHCEkfW6AoY7ZckHvt0BrqlyGaFDgUuHxmoTU2nI7irFW7poXjrAFBvatpUOYktP1ulft+Zljnavy6GjFuE1WOAJXmdXyUnzbA
HjuqKsMuN99R+KP9KRe6G5ec5QXHU4s+fDy41Kh6NRundzOA0swqSfEepqCj08XC5iR0bL8mVEST+AQiEIB9Nmmdn5ffPb6KtrwAjjUE9NLrQFD5+OsMW6wxUY2BEjgeQ/97rhFYpjCI9M2A==|00001000000505750848||
*Este documento es una representación impresa de un CFDI.

This XML file does not appear to have any style information associated with it. The document tree is shown below.

```
<cfdi:Comprobante xmlns:cfdi="http://www.sat.gob.mx/cfd/4" xmlns:xsi="http://www.w3.org/2001/XMLSchema-instance"
xsi:schemaLocation="http://www.sat.gob.mx/cfd/4 http://www.sat.gob.mx/sitio_internet/cfd/4/cfdv40.xsd" Version="4.0" Serie="10MXL"
Folio="1714558240517023040270" Fecha="2024-05-16T19:30:40" Exportacion="01"
Sello="WzKGLSxdMphKHNtIapGRDUUVNRWUxrIDjXJM3LS6XSOnSRXntOyvmZgq/XhMthX2hBgQ0q7DoMp6rUgQCVXzBn8aU331BRGdHCEkfIW6AoY7ZckHvt0BrqIYgaFDgUh/HxmoTU2n17rFW7po
FormaPago="28" NoCertificado="00001000000506772672"
Certificado="MIIGCjCCA/KgAwIBAgIUMDAwMDEwMDAwMDA1MDY3NzI2NzIwQVYKozIhvcNAQELBQAwggGEMSAwHgYDVQDDbDBVRPUk1EQUUgQ0VSVElGSUNBRE9SQTEuMCwGA1UECgw1U0VSVk1D
SubTotal="155.44" Moneda="MXN" Total="165.00" TipoDeComprobante="I" MetodoPago="PUE" LugarExpedicion="83550">
  <cfdi:Emisor Nombre="CADENA COMERCIAL OXXO" Rfc="CC08605231N4" RegimenFiscal="623"/>
  <cfdi:Receptor Rfc="GES790913CT0" Nombre="GOBIERNO DEL ESTADO DE SONORA" UsoCFDI="G03" DomicilioFiscalReceptor="83260" RegimenFiscalReceptor="603"/>
  <cfdi:Conceptos>
    <cfdi:Concepto ClaveProdServ="50201712" NoIdentificacion="684576000024" Cantidad="1.00" ClaveUnidad="EA" Unidad="EA" Descripcion="TE HELADO JAZTEA
1LT" ValorUnitario="36.00" Importe="36.00" ObjetoImp="02">
      <cfdi:Impuestos>
        <cfdi:Traslados>
          <cfdi:Traslado Base="36.00" Impuesto="002" TipoFactor="Tasa" TasaOCuota="0.000000" Importe="0.00"/>
        </cfdi:Traslados>
      </cfdi:Impuestos>
    </cfdi:Concepto>
    <cfdi:Concepto ClaveProdServ="50192100" NoIdentificacion="7501011115590" Cantidad="1.00" ClaveUnidad="EA" Unidad="EA" Descripcion="SABRITAS CYE
160GR" ValorUnitario="63.88889" Importe="63.88889" ObjetoImp="02">
      <cfdi:Impuestos>
        <cfdi:Traslados>
          <cfdi:Traslado Base="63.89" Impuesto="003" TipoFactor="Tasa" TasaOCuota="0.080000" Importe="5.11"/>
          <cfdi:Traslado Base="69.00" Impuesto="002" TipoFactor="Tasa" TasaOCuota="0.000000" Importe="0.00"/>
        </cfdi:Traslados>
      </cfdi:Impuestos>
    </cfdi:Concepto>
    <cfdi:Concepto ClaveProdServ="50202306" NoIdentificacion="7501055313594" Cantidad="1.00" ClaveUnidad="EA" Unidad="EA" Descripcion="REFRESCO COCA-
COLA 473 ML LATA:COLA:REGULAR" ValorUnitario="22.22222" Importe="22.22222" ObjetoImp="02">
      <cfdi:Impuestos>
        <cfdi:Traslados>
          <cfdi:Traslado Base="22.22" Impuesto="002" TipoFactor="Tasa" TasaOCuota="0.080000" Importe="1.78"/>
        </cfdi:Traslados>
      </cfdi:Impuestos>
    </cfdi:Concepto>
    <cfdi:Concepto ClaveProdServ="50181900" NoIdentificacion="7503033120026" Cantidad="2.00" ClaveUnidad="EA" Unidad="EA" Descripcion="VUALA BIG
VAINILLA 75GR" ValorUnitario="16.66667" Importe="33.33333" ObjetoImp="02">
      <cfdi:Impuestos>
        <cfdi:Traslados>
          <cfdi:Traslado Base="33.33" Impuesto="003" TipoFactor="Tasa" TasaOCuota="0.080000" Importe="2.67"/>
          <cfdi:Traslado Base="36.00" Impuesto="002" TipoFactor="Tasa" TasaOCuota="0.000000" Importe="0.00"/>
        </cfdi:Traslados>
      </cfdi:Impuestos>
    </cfdi:Concepto>
  </cfdi:Conceptos>
  <cfdi:Impuestos TotalImpuestosTrasladados="9.56">
    <cfdi:Traslados>
      <cfdi:Traslado Impuesto="002" TipoFactor="Tasa" TasaOCuota="0.000000" Base="141.00" Importe="0.00"/>
      <cfdi:Traslado Impuesto="003" TipoFactor="Tasa" TasaOCuota="0.080000" Base="97.22" Importe="7.78"/>
      <cfdi:Traslado Impuesto="002" TipoFactor="Tasa" TasaOCuota="0.080000" Base="22.22" Importe="1.78"/>
    </cfdi:Traslados>
  </cfdi:Impuestos>
  <cfdi:Complemento>
    <cfdi:TimbreFiscalDigital xmlns:tfd="http://www.sat.gob.mx/TimbreFiscalDigital" xmlns:xsi="http://www.w3.org/2001/XMLSchema-instance"
xsi:schemaLocation="http://www.sat.gob.mx/TimbreFiscalDigital
http://www.sat.gob.mx/sitio_internet/cfd/TimbreFiscalDigital/TimbreFiscalDigitalv11.xsd" Version="1.1" UUID="588f9362-ebae-475c-9da1-4f5cb10e7b39"
FechaTimbrado="2024-05-16T20:30:41" RfcProvCertif="AUR100128NN3"
SelloSAT="bvIlx8V1DeF0yztumte83b8Qm6t70tbZSUy19ADUEmD1QuAy+PL8uPdxZierdx0xXN8J3p10kI12m7QKF51+Ajj7g0+YcP61/LxsLUPiPeQUXCLNLZJPffYHAD0pJQoh46UzGaCI6F
SelloCFD="WzKGLSxdMphKHNtIapGRDUUVNRWUxrIDjXJM3LS6XSOnSRXntOyvmZgq/XhMthX2hBgQ0q7DoMp6rUgQCVXzBn8aU331BRGdHCEkfIW6AoY7ZckHvt0BrqIYgaFDgUh/HxmoTU2n17
NoCertificadoSAT="00001000000505750848"/>
  </cfdi:Complemento>
  <cfdi:Addenda>
    <ns:Oxxo xmlns:ns="https://www.oxxo.com/ns/addenda/oxxo/1" version="1.1">
      <ns:generales tipoDocumento="Factura"/>
      <ns:clavesDescripcion c_MetodoPago="Pago en una sola exhibición" c_RegimenFiscal="Personas Morales con Fines no Lucrativos"
c_TipoDeComprobante="Ingreso" c_UsoCFDI="Gastos en general" e_RegimenFiscal="Opcional para Grupos de Sociedades"/>
      <ns:receptor>
        <ns:domicilioFiscalR calle="COMONFORT Y DR. PALIZA" ciudad="HERMOSILLO" codigoPostal="83260" colonia="CENTENARIO" estado="SONORA"
municipio="HERMOSILLO" numero="SN" pais="MEX"/>
      </ns:receptor>
      <ns:datosTienda codigoPostal="83550" direccion="Calle 13 Y Av. Emiliano Zapata *Puerto Penasco Centro (50KDX PUERTO PENASCO, SON" nombre="Miguel
Hidalgo Mx1"/>
      <ns:id>PORTAL86433614</ns:id>
    </ns:Oxxo>
  </cfdi:Addenda>
</cfdi:Comprobante>
```



Verificación de comprobantes fiscales digitales por internet

RFC del emisor	Nombre o razón social del emisor	RFC del receptor	Nombre o razón social del receptor
CCO8605231N4	CADENA COMERCIAL OXXO	GES790913CT0	GOBIERNO DEL ESTADO DE SONORA
Folio fiscal	Fecha de expedición	Fecha certificación SAT	PAC que certificó
588F9362-EBAE-475C-9DA1-4F5CB10E7B39	2024-05-16T19:30:40	2024-05-16T20:30:41	AUR100128NN3
Total del CFDI	Efecto del comprobante	Estado CFDI	Estatus de cancelación
\$165.00	Ingreso	Vigente	Cancelable sin aceptación

Imprimir

Cadena Comercial Oxxo, S.A. de C.V. (CGO-860523-1N4)
MIGUEL HIDALGO MXL
Edison Nte. Numero 1235 Colonia Talleres Monterrey, Nuevo
Leon C.P. 64460

Regimen de Opcional para Grupos de Sociedades

GOMAR8312190	1	16/05/2024	12:08
SABRITAS CFE 160GR	1		69.00
JAZTEAITL	1		36.00
UVALA BIG VAINIL 75G	1		18.00
UVALA BIG VAINIL 75G	1		18.00
COCA-COLA REG 473ML	1		24.00
Fal_Vta:3635721		Total:	\$ 165.00
ID=TONX150KDX1		IIVA INCLUIDO:	\$ 1.78
CIENTO SESENTA Y CINCO PESOS	00/100 M.N.		
Pago Electrónico:	165.00		

BBVA

Emissor: BANCORTE
VENTA

AFILIACION 6492912
TARJETA *****4797 VENCE /
DEBITO
AUT: 001174

TOTAL M.N. \$ 165.00
121

AUTORIZADO SIN FIRMA

ARQC: ARQC: 58BE417C52F63A2
AID: AID: A0000000031010
PAGARE NEGOCIABLE UNICAMENTE CON INSTITUCIONES DE CREDITO.
POR ESTE PAGARE ME OBLIGO INCONDICIONALMENTE A PAGAR
A LA ORDEN DEL BANCO ACREDITANTE EL IMPORTE DE ESTE TITULO.
ESTE PAGARE PROCEDE DEL CONTRATO DE APERTURA DE CREDITO
QUE EL BANCO ACREDITANTE Y EL TITULAR HABIENTE TIENEN
CELEBRADO.

Pago: \$ 165.00 Cambio: \$ 0.00

PAGO EN UNA SOLA EXHIBICION

LUGAR DE EXPEDICION: PUERTO PEAYASCO, SONORA
CALLE 13 Y AV. ENILIANO ZAPATA #132 PUERTO PEAYASCO CENT
RO, PUERTO PEAYASCO
SONORA C.P. 83550

email: atencionclientes@oxxo.com

Telefono sin costo 81 83 20 20 20

¡Tenemos un lugar para ti!

Administrando o trabajando en OXXO.

La Cadena de Tiendas de Proximidad

más grande de Latinoamérica.

Acércate a un colaborador de tienda o búscanos en

redes sociales como "OXXO Reclutamiento"

para iniciar tu proceso. Aplican restricciones.

Consulta nuestro aviso de privacidad

en <https://www.oxxo.com/>

>>>> COPIA CLIENTE >>>>

Cadena Comercial Oxxo, S.A. de C.V. (CGO-860523-1N4)
MIGUEL HIDALGO MXL
Edison Nte. Numero 1235 Colonia Talleres Monterrey, Nuevo
Leon C.P. 64460

Regimen de Opcional para Grupos de Sociedades

GOMAR8312190	1	16/05/2024	12:08
SABRITAS CFE 160GR	1		69.00
JAZTEAITL	1		36.00
UVALA BIG VAINIL 75G	1		18.00
UVALA BIG VAINIL 75G	1		18.00
COCA-COLA REG 473ML	1		24.00
Fal_Vta:3635721		Total:	\$ 165.00
ID=TONX150KDX1		IIVA INCLUIDO:	\$ 1.78
CIENTO SESENTA Y CINCO PESOS	00/100 M.N.		
Pago Electrónico:	165.00		

BBVA

Emissor: BANCORTE
VENTA

AFILIACION 6492912
TARJETA *****4797 VENCE /
DEBITO
AUT: 001174

TOTAL M.N. \$ 165.00
121

AUTORIZADO SIN FIRMA

ARQC: ARQC: 58BE417C52F63A2
AID: AID: A0000000031010
PAGARE NEGOCIABLE UNICAMENTE CON INSTITUCIONES DE CREDITO.
POR ESTE PAGARE ME OBLIGO INCONDICIONALMENTE A PAGAR
A LA ORDEN DEL BANCO ACREDITANTE EL IMPORTE DE ESTE TITULO.
ESTE PAGARE PROCEDE DEL CONTRATO DE APERTURA DE CREDITO
QUE EL BANCO ACREDITANTE Y EL TITULAR HABIENTE TIENEN
CELEBRADO.

Pago: \$ 165.00 Cambio: \$ 0.00

PAGO EN UNA SOLA EXHIBICION

LUGAR DE EXPEDICION: PUERTO PEAYASCO, SONORA
CALLE 13 Y AV. ENILIANO ZAPATA #132 PUERTO PEAYASCO CENT
RO, PUERTO PEAYASCO
SONORA C.P. 83550

email: atencionclientes@oxxo.com

Telefono sin costo 81 83 20 20 20

¡Tenemos un lugar para ti!

Administrando o trabajando en OXXO.

La Cadena de Tiendas de Proximidad

más grande de Latinoamérica.

Acércate a un colaborador de tienda o búscanos en

redes sociales como "OXXO Reclutamiento"

para iniciar tu proceso. Aplican restricciones.

Consulta nuestro aviso de privacidad

en <https://www.oxxo.com/>

>>>> COPIA CLIENTE >>>>

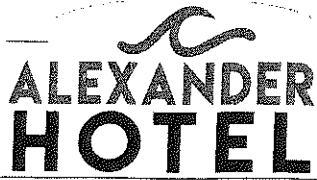

MOTEL ALEXANDER DE PEÑASCO
MAD970918FF1

601 - General de Ley Personas Morales

EMILIANO ZAPATA #89

Puerto Peñasco, Sonora; C.P.83550. México

Teléfono(s): 6383880044

Lugar y Fecha de Expedición

C.P: 83550 a Miércoles 15 de May del 2024 15:53:35

Factura	A2062
Tipo de Comprobante	I - Ingreso
UUID	84e4011b-95bd-47cd-afd9-0099f8fc4349
Certificado SAT	00001000000509846663
Fecha Timbrado	2024-05-15T16:53:35
Fecha y Hora de Expedición	Miércoles 15 de May del 2024 15:53:35
No.Certificado	00001000000509580457
Método de Pago	Pago En Una Exhibición - PUE
Forma de Pago	Tarjeta de Débito - 28
Condiciones de Pago	CONTADO
Moneda	MXN
Uso del CFDI	G03 - Gastos en general

Este documento es representación impresa de un CFDI

CLIENTE

GES790913CT0

GOBIERNO DEL ESTADO DE SONORA

603 - Personas Morales con Fines no Lucrativos

COMONFORT Y DR. PALIZA, Col. CENTENARIO

HERMOSILLO, SONORA; C.P. 83260, MEX.



CLAVE SAT	CLAVE	CANTIDAD	CLAVE UNIDAD	DESCRIPCIÓN	PRECIO	IMPORTE
90111503	1	E48	SERVICIO HOSPEDAJE			
			Imp. Traslado	Base: \$ 720.72	002-IVA Tasa 8.0000%	\$ 57.66
						\$ 720.72
						\$ 720.72

CANTIDAD CON LETRA	SUBTOTAL	(?) Tras.Local	(+) IVA 8%	TOTAL
OCHOCIENTOS PESOS 00/100 MXN	\$ 720.72	\$ 21.62	\$ 57.66	\$ 800.00

SELLO DIGITAL DEL CFDI

XikDFx4qv2CZBRLChwfmh6CxURBPYQVY3cM9H4MxVwOxYy4WcrsdH08c/3xHwK9RHwpC2gYz+1/bA3vTyJHcRHLk/354YIKhkl6QDYQuCbHuD51N2yhPrWhsIB2/8LJIEs4PQBZSH/gQFCJsh+GnMkrowwgYIOkF1j7xdO4arg9LxYj4SO4fQ3cUeROeO3RiwY0Fhqw

SELLO DIGITAL DEL SAT

MI1pbVn9FE9mEPqPWWF03GedRceMybmfg76JO2MMqHJEQ+Df61sUZ9vXTB2FtZseCUMFubwLAE5ltzUhmEMB1iNQnwB2XIGAajqVOIQo4jSAyYsxb0f03z/dXMMNvOKTfTLwg0CugA+xhB1aXhEDB+nxzXStowPhXkQaeDFSfFgmD+OMYdTzH+AZDm2wvFsq007j

CADENA ORIGINAL DEL COMPLEMENTO DE CERTIFICACIÓN DIGITAL DEL SAT

[1.1]84e4011b-95bd-47cd-afd9-0099f8fc4349[2024-05-15T16:53:35]S01306189R5[XikDFx4qv2CZBRLChwfmh6CxURBPYQVY3cM9H4MxVwOxYy4WcrsdH08c/3xHwK9RHwpC2gYz+1/bA3vTyJHcRHLk/354YIKhkl6QDYQuCbHuD51N2yhPrWhsIB2/8LJIEs4PQBZSH/gQFCJsh+GnMkrowwgYIOkF1j7xdO4arg9LxYj4SO4fQ3cUeROeO3RiwY0Fhqw]bHhUjH9Q9vKk0CJ+07ISX8f0k+Y1MTY5bJpTOihyJNKIHocckIMZclabdrRtrNXV0pVAJ9RyQmUxiESoKJm1HwrOZ1h1Q1dEKIGOLkzJtrOQXZkUE56L3Q==[00001000000509846663]

CFDI 4.0

Este Documento es una Representación Impresa de un
Comprobante Fiscal Digital a Través de Internet.
Emitido en Factura 123, Así de fácil es !
www.factura123.mx

ORIGINAL

This XML file does not appear to have any style information associated with it. The document tree is shown below.

```
<cfdi:Comprobante xmlns:cfdi="http://www.sat.gob.mx/cfd/4" xmlns:xsi="http://www.w3.org/2001/XMLSchema-instance"
xmlns:implocal="http://www.sat.gob.mx/implocal" LugarExpedicion="83550" Fecha="2024-05-15T15:53:35" NoCertificado="00001000000509580457"
TipoDeComprobante="I"
Certificado="MIIGFDCCA/ygAwIBAgIUMDAwMDEwMDAwMDA1MDk1ODAwNTcwDQYJKoZIhvcNAQELBQAwggGEMSAwHgYDVQDDbBVRPUk1EQUQgQ0VSVE1GSUNBRE9SQTEuMCwGA1UECgw1U0VSVk1D
Version="4.0" Folio="2062" Serie="A" Exportacion="01" FormaPago="28" MetodoPago="PUE" CondicionesDePago="CONTADO" Moneda="MXN" SubTotal="720.72"
Total="800.00" xsi:schemaLocation="http://www.sat.gob.mx/cfd/4 http://www.sat.gob.mx/sitio_internet/cfd/4/cfdv40.xsd http://www.sat.gob.mx/implocal
http://www.sat.gob.mx/sitio_internet/cfd/implocal/implocal.xsd"
Sello="XIKDFxj4qv2CZBITL0hwfnmh6CxURBPYQVY3cM9Hi4MxVWrOxYy4WcrsdH08c/3xIHWK9RHwpC2gYz+1/bA3vTyjJH0RHLrk1354YIKhki16QDYQuCbHuDS1NZyhPrWh51B2j8LJIEsI4PQ8Z
<cfdi:Emisor Rfc="MAD970918FF1" Nombre="MOTEL ALEXANDER DE PEÑASCO" RegimenFiscal="601"/>
<cfdi:Receptor Rfc="GES790913CT0" Nombre="GOBIERNO DEL ESTADO DE SONORA" RegimenFiscalReceptor="603" DomicilioFiscalReceptor="83260" UsoCFDI="G03"/>
<cfdi:Conceptos>
<cfdi:Concepto ClaveProdServ="90111503" Cantidad="1.000000" Unidad="SERVICIO" ClaveUnidad="E48" Descripción="HOSPEDAJE" ValorUnitario="720.72"
Importe="720.720000" ObjetoImp="02">
<cfdi:Impuestos>
<cfdi:Traslados>
<cfdi:Traslado Impuesto="002" TipoFactor="Tasa" Base="720.720000" TasaOCuota="0.080000" Importe="57.657600"/>
</cfdi:Traslados>
</cfdi:Impuestos>
</cfdi:Concepto>
</cfdi:Conceptos>
<cfdi:Impuestos TotalImpuestosTrasladados="57.66">
<cfdi:Traslados>
<cfdi:Traslado Impuesto="002" TipoFactor="Tasa" TasaOCuota="0.080000" Importe="57.66" Base="720.72"/>
</cfdi:Traslados>
</cfdi:Impuestos>
<cfdi:Complemento>
<implocal:ImpuestosLocales version="1.0" TotaldeTraslados="21.62" TotaldeRetenciones="0.00">
<implocal:TrasladosLocales ImplacTrasladado="IMPUESTO SOBRE EL HOSPEDAJE" TasadeTraslado="3" Importe="21.62"/>
</implocal:ImpuestosLocales>
<tfd:TimbreFiscalDigital xmlns:tfd="http://www.sat.gob.mx/TimbreFiscalDigital" xmlns:xsi="http://www.w3.org/2001/XMLSchema-instance"
xsi:schemaLocation="http://www.sat.gob.mx/TimbreFiscalDigital http://www.sat.gob.mx/sitio_internet/cfd/TimbreFiscalDigital/TimbreFiscalDigitalv11.xsd" Version="1.1" UUID="84e4011b-95bd-47cd-af09-0099f8fc4349"
FechaTimbrado="2024-05-15T16:53:35" RfcProvCertif="LS01306189R5"
SelloCFD="XIKDFxj4qv2CZBITL0hwfnmh6CxURBPYQVY3cM9Hi4MxVWrOxYy4WcrsdH08c/3xIHWK9RHwpC2gYz+1/bA3vTyjJH0RHLrk1354YIKhki16QDYQuCbHuDS1NZyhPrWh51B2j8LJIEsI4PQ8Z
NoCertificadoSAT="00001000000509846663"
SelloSAT="MI1pbVm9FEj9mEPqBPWWFF03GqDuRceMybmFq7toJO2MMqHJEQ+Df61sUZ9vXTB2FftZseCumFubwLAe5ItzuiHmEMB1iNQnwx82X1GAajqV0iQo4jSAyYsxb0f03z/uxMNRvOktTrL
</cfdi:Complemento>
</cfdi:Comprobante>
```



Verificación de comprobantes fiscales digitales por internet

RFC del emisor	Nombre o razón social del emisor	RFC del receptor	Nombre o razón social del receptor
MAD970918FF1	MOTEL ALEXANDER DE PEÑASCO	GES790913CT0	GOBIERNO DEL ESTADO DE SONORA
Folio fiscal	Fecha de expedición	Fecha certificación SAT	PAC que certificó
84E4011B-95BD-47CD-AFD9-0099F8FC4349	2024-05-15T15:53:35	2024-05-15T16:53:35	LSO1306189R5
Total del CFDI	Efecto del comprobante	Estado CFDI	Estatus de cancelación
\$800.00	Ingreso	Vigente	Cancelable sin aceptación

Imprimir

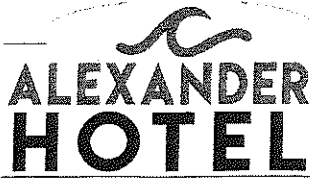

MOTEL ALEXANDER DE PEÑASCO
MAD970918FF1

601 - General de Ley Personas Morales
EMILIANO ZAPATA #89
Puerto Peñasco, Sonora; C.P.83550. México
Teléfono(s): 6383880044

Lugar y Fecha de Expedición
C.P: 83550 a Jueves 16 de May del 2024 19:40:17

Factura	A2064
Tipo de Comprobante	I - Ingreso
UUID	44399531-8fc8-4b30-99b1-c70315639698
Certificado SAT	00001000000509846663
Fecha Timbrado	2024-05-16T20:40:17
Fecha y Hora de Expedición	Jueves 16 de May del 2024 19:40:17
No.Certificado	00001000000509580457
Método de Pago	Pago En Una Exhibición - PUE
Forma de Pago	Tarjeta de Debito - 28
Condiciones de Pago	CONTADO
Moneda	MXN
Uso del CFDI	G03 - Gastos en general

Este documento es representación impresa de un CFDI

CLIENTE

GES790913CT0
GOBIERNO DEL ESTADO DE SONORA
603 - Personas Morales con Fines no Lucrativos
COMONFORT Y DR. PALIZA , Col. CENTENARIO
HERMOSILLO, SONORA; C.P. 83260, MEX.



CLAVE SAT	CLAVE CANTIDAD	CLAVE UNIDAD	DESCRIPCIÓN	PRECIO	IMPORTE
90111503	1	E48	SERVICIO HOSPEDAJE		
			Imp. Traslado Base: \$ 720.72 002-IVA Tasa 8.0000% \$ 57.66	\$ 720.72	\$ 720.72

CANTIDAD CON LETRA	SUBTOTAL	(+) Trasl Local	(+) IVA 8%	TOTAL
OCHOCIENTOS PESOS 00/100 MXN	\$ 720.72	\$ 21.62	\$ 57.66	\$ 800.00

SELLO DIGITAL DEL CFDI

GBlpb/roppo/PILS6v81Zu3arW8HAve9mgqVR339EHk10y4h9aqtqGoRRydpmc9iI4DPghZE5zSLbMuvD/0IFXdd73N85/a5JmmLXZ2oIBKqPX2+8/qX7GKVIg2ndidJITursVWwqVhrJKvO2Kn27pyrk6UUTQHq426xkOJUT9XB8cvz7C0uSj9kaGBax05iaUJXthwqKL/OC7f3Niuf-e2WZ9Tve3eoOrEVS3Jc35Pv7Uepd0X+iyWAB52pFgJSRbaJ+7fLIEEFSGEISvkeBUpraDjQ7JszFeTyPmAzMcUCFR0eOkskhWHXqhrDJQ==

SELLO DIGITAL DEL SAT

eOIRe3AlgDjVLNKi/R6lkkcUBMkoECR+Zg0ZFzJgeDf9G2m8pNeONYeYPyQM2bPyXKig52gBHIge5BfPDuXqIG6LZcNQJUSPEMyzA0sB5ldbg/RoZwmFXqP2BO557hIGWNCe38mzPaGS+1gWzVd3+UoyWnZCantEhCBRAyXZ1LB2yQTRB5MtCqic3+DUIE0WkvzFj5Iif-ddMhJteGIBzx9P4wpWuJsfF0x2lmmv76XbD8hDh5qaNXAb188Nly2ZAJYC+YuSEjzKCOQQuddwg55y9/2a7PZYPOveJmoBjMmXm6gR6kRZymFKQ==

CADENA ORIGINAL DEL COMPLEMENTO DE CERTIFICACIÓN DIGITAL DEL SAT

[1.1]44399531-8fc8-4b30-99b1-c70315639698[2024-05-16T20:40:17]L:SO1306189R5[GBlpb/roppo/PILS6v81Zu3arW8HAve9mgqVR339EHk10y4h9aqtqGoRRydpmc9iI4DPghZE5zSLbMuvD/0IFXdd73N85/a5JmmLXZ2oIBKqPX2+8/qX7GKVIg2ndidJITursVWwqVhrJKvO2Kn27pyrk6UUTQHq426xkOJUT9XB8cvz7C0uSj9kaGBaxXfhwqKL/OC7f3NiufGK9/Jlme2WZ9Tve3eoOrEVS3Jc35Pv7Uepd0X+iyWAB52pFgJSRbaJ+7fLIEEFSGEISvkeBUpraDjQ7JszFeTyPmAzMcUCFR0eOkskhWHXqhrDJQ==[00001000000509846663]

Este Documento es una Representación Impresa de un
Comprobante Fiscal Digital a Través de Internet.
Emitido en Factura 123, Así de fácil es !
www.factura123.mx

CFDI 4.0

ORIGINAL

This XML file does not appear to have any style information associated with it. The document tree is shown below.

```
<cfdi:Comprobante xmlns:cfdi="http://www.sat.gob.mx/cfd/4" xmlns:xsi="http://www.w3.org/2001/XMLSchema-instance"
xmlns:implocal="http://www.sat.gob.mx/implocal" LugarExpedicion="83550" Fecha="2024-05-16T19:40:17" NoCertificado="00001000000509580457"
TipoDeComprobante="I"
Certificado="MIIGFDCCA/ygAwIBAgIUMDAwMDEwMDAwMDA1MDk1ODk0NTcwDQYJKoZIhvcNAQELBQAwGEMSAwHgYDVQDDbD8VVRPUk1EQUOgQ0VSVElGSUNBRE9SQTEuMCwGA1UECgwIU0VSVSk1D
Version="4.0" Folio="2064" Serie="A" Exportacion="01" FormaPago="28" MetodoPago="PUE" CondicionesDePago="CONTADO" Moneda="MXN" SubTotal="720.72"
Total="800.00" xsi:schemaLocation="http://www.sat.gob.mx/cfd/4 http://www.sat.gob.mx/sitio_internet/cfd/4/cfdv40.xsd http://www.sat.gob.mx/implocal
http://www.sat.gob.mx/sitio_internet/cfd/implocal/implocal.xsd"
Sello="GBlpb/roppcl/PfLS6vtj81Zu3arW8HAv9mgqVR339EHKt0Jy4h9aqthqGoRRydpmc9iI4DPbghZE5zsLSbMuvD/0lFXxtD73N85/a5JmmLX22oI1BKqPX2+8/qX7GKVig2ndIdjJITursvVv
<cfdi:Emisor Rfc="MAD970918FF1" Nombre="MOTEL ALEXANDER DE PENASCO" RegimenFiscal="601"/>
<cfdi:Receptor Rfc="GES790913CT0" Nombre="GOBIERNO DEL ESTADO DE SONORA" RegimenFiscalReceptor="603" DomicilioFiscalReceptor="83260" UsoCFDI="603"/>
<cfdi:Conceptos>
  <cfdi:Concepto ClaveProdServ="90111503" Cantidad="1.000000" Unidad="SERVICIO" ClaveUnidad="E48" Descripcion="HOSPEDAJE" ValorUnitario="720.72"
    Importe="720.720000" ObjetoImp="02">
    <cfdi:Impuestos>
      <cfdi:Traslados>
        <cfdi:Traslado Impuesto="002" TipoFactor="Tasa" Base="720.720000" TasaOCuota="0.080000" Importe="57.657600"/>
      </cfdi:Traslados>
    </cfdi:Impuestos>
  </cfdi:Concepto>
</cfdi:Conceptos>
<cfdi:Impuestos TotalImpuestosTrasladados="57.66">
  <cfdi:Traslados>
    <cfdi:Traslado Impuesto="002" TipoFactor="Tasa" TasaOCuota="0.080000" Importe="57.66" Base="720.72"/>
  </cfdi:Traslados>
</cfdi:Impuestos>
<cfdi:Complemento>
  <implocal:ImpuestosLocales version="1.0" TotaldeTraslados="21.62" TotaldeRetenciones="0.00">
    <implocal:TrasladosLocales ImpLocTrasladado="IMPUESTO SOBRE EL HOSPEDAJE" TasadeTraslado="3" Importe="21.62"/>
  </implocal:ImpuestosLocales>
  <tfd:TimbreFiscalDigital xmlns:tfd="http://www.sat.gob.mx/TimbreFiscalDigital" xmlns:xsi="http://www.w3.org/2001/XMLSchema-instance"
xsi:schemaLocation="http://www.sat.gob.mx/TimbreFiscalDigital
http://www.sat.gob.mx/sitio_internet/cfd/TimbreFiscalDigital/TimbreFiscalDigitalv11.xsd" Version="1.1" UUID="44399531-8fc8-4b30-99b1-c70315639698"
FechaTimbrado="2024-05-16T20:40:17" RfcProvCertif="LS01306189R5"
SelloCFD="GBlpb/roppcl/PfLS6vtj81Zu3arW8HAv9mgqVR339EHKt0Jy4h9aqthqGoRRydpmc9iI4DPbghZE5zsLSbMuvD/0lFXxtD73N85/a5JmmLX22oI1BKqPX2+8/qX7GKVig2ndIdjJIT
NoCertificadoSAT="0000100000050946663"
SelloSAT="e0lRe3Alg0jVLNKi+/R6/ikncUBMkxECR+Zg02F8zJgeDf8G2mrBpNeONYeYPyQM2bPyXKIg52gBHIqe51BfPDuXq1G6LZcNQJUSPEMyzA0sB5Id/bq/RoZwmPXqP2B05571hiGiWNC
</cfdi:Complemento>
</cfdi:Comprobante>
```



Verificación de comprobantes fiscales digitales por internet

RFC del emisor	Nombre o razón social del emisor	RFC del receptor	Nombre o razón social del receptor
MAD970918FF1	MOTEL ALEXANDER DE PEÑASCO	GES790913CT0	GOBIERNO DEL ESTADO DE SONORA
Folio fiscal	Fecha de expedición	Fecha certificación SAT	PAC que certificó
44399531-8FC8-4B30-99B1-C70315639698	2024-05-16T19:40:17	2024-05-16T20:40:17	LSO1306189R5
Total del CFDI	Efecto del comprobante	Estado CFDI	Estatus de cancelación
\$800.00	Ingreso	Vigente	Cancelable sin aceptación

Imprimir